

*J.D.M.*  
sillería de oficina





Desde 1981, buscamos la combinación perfecta, aprendiendo de nuestra historia convirtiendo ideas en proyectos para el presente y futuro, y **CREANDO** para nuestros clientes espacios eficaces y confortables, productos **ESPECÍFICOS** para necesidades específicas, **DIFERENTES**, con colorido y formas adecuadas desde el punto de vista **FUNCIONAL**. Fieles a nuestra filosofía empresarial, que abarca **DISEÑO**, **CALIDAD** y **COMPROMISO** hacia nuestros clientes, ofrecemos productos ante todo de una gran calidad, contrastada por el certificado ISO 9001, y una mejor relación **CALIDAD-PRECIO**.

Avanzamos rápido hacia el futuro, con aportaciones ágiles y flexibles, dando respuesta a las conexiones entre la vida cotidiana y la tecnología. Para ello contamos con un gran equipo de trabajo y con la aportación creativa de diferentes **DISEÑADORES**, componiendo productos **ATEMPORALES** y **FUNCIONALES**.

Nuestra forma de trabajo respetuosa con el entorno pone de manifiesto nuestro compromiso con el **MEDIO AMBIENTE** que ha sido reconocido con el certificado ISO 14001. Afrontamos sin miedo los nuevos retos, trabajando el **PRESENTE** y diseñando el **FUTURO**.

Sentirse a gusto, sentarse correctamente, derivan en un mayor bienestar y desde luego en una mayor productividad. Por eso en nuestros fabricados, aplicamos conceptos **ANATÓMICOS** donde ideas como la **ERGONOMÍA** priman, sin olvidar el **DISEÑO** y la utilización de los mejores y más avanzados componentes.



# Nuestro compromiso con la CALIDAD y el MEDIO AMBIENTE



## CERTIFICADO DE APROBACIÓN

Certificamos que el Sistema de Gestión de Calidad de:

**JDM SILLERIA, S.L.**  
**Logroño, La Rioja**  
**España**

ha sido aprobado por Lloyd's Register Quality Assurance de acuerdo con las siguientes Normas de Sistemas de Gestión de Calidad:

**UNE EN ISO 9001:2008**

El Sistema de Gestión de Calidad es aplicable a:

**Fabricación y comercialización de sillería de oficina.**

Aprobación Original: 09 de Marzo 2006  
Certificado No: SGI 1050883/A  
Certificado en Vigor: 09 de Abril 2010  
Caducidad del Certificado: 08 de Marzo 2012

Emitido por: LRE, S.A.  
En nombre de Lloyd's Register Quality Assurance Limited



## CERTIFICADO DE APROBACIÓN

Certificamos que el Sistema de Gestión Medioambiental de:

**JDM SILLERIA, S.L.**  
**Logroño, La Rioja**  
**España**

ha sido aprobado por Lloyd's Register Quality Assurance, de acuerdo con la siguiente Norma del Sistema de Gestión Medioambiental:

**UNE-EN ISO 14001:2004**

El Sistema de Gestión Medioambiental es aplicable a:

**Fabricación y comercialización de sillas de oficina.**

Aprobación Original: 9 de Marzo 2006  
Certificado No: SGI 1050883  
Certificado en Vigor: 9 de Marzo 2009  
Caducidad del Certificado: 8 de Marzo 2012

Emitido por: LRQA, Ltd. Operaciones España







▶ dirección



▶ *Bonn*



▶ *Oxford*



▶ bruseles



▶ ROMA



▶ *Genova*



▶ toronto



▶ *Siena*



▶ SEATTLE



▶ ankara



▶ DENVER



▶ *Boston*



▶ LONDRES



*Down*  
diseño: Sigfrido Bilbao







*Down*



# Born

## ESPAÑOL

Sillón direccional. Respaldo con estructura interna de tubo de acero. Asiento con estructura interna de madera. Ambos recubiertos de espuma inyectada de alta densidad indeformable. Mecanismo sincro relax con regulación de intensidad en la oscilación y bloqueo de 7 posiciones. Sistema Antishock. Regulación de altura con pistón de gas. Brazos de aluminio pulido en brillo, acabado tapizado en su parte posterior. Base de aluminio pulido de 5 puntas con ruedas blandas.

## FRANÇÉS

Fauteuil directionnel. Dossier avec structure interne en tube d'acier. Assise avec structure interne en bois. Tout les deux habillés avec une mousse injectée indéformable de haute densité. Mécanisme synchrone relax réglable en l'intensité d'oscillation et blocage de 7 positions. Système antishock. Réglable en hauteur avec piston à gaz. Accoudoirs d'alu poli brillant, finition tapissé supérieur. Piétement en alu poli de 5 pointes avec roulettes pour sol dur.

## INGLÉS

Executive armchair. Backrest with steel tube frame. Seat with wooden frame. Both are covered with high density injected foam, which does not lose its shape. Synchro-relax mechanism with regulation of intensity in the swivel and blockage of its 7 positions. Anti-shock system. Height adjustable with gas piston. Bright polished aluminium armrests, with a fabric finish on the top. Polished aluminium base with a 5 soft caster star.

## MEDIDAS

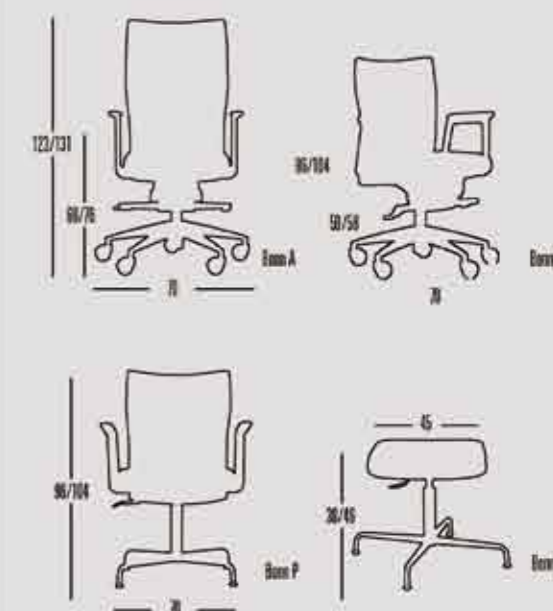

Mecanismo sincro relax  
regulación de la intensidad de la oscilación  
Bloqueo de siete posiciones

**J.D.M.**  
sillería de oficina





serie sillería de dirección  
**bruselas**



✕ bruselas A

# bruselas



X bruselas A



X bruselas B





# bruselas



## BRUSELAS SERIE

### ESPAÑOL

Sillón direccional ergonómico. Estructura carcasa en madera de haya. Sistema sínco con regulación de intensidad y sistema anti-chock. Base en aluminio pulido. Brazos cromados con tapizado en parte superior.

### FRANÇÉS

Fauteuil de Direction ergonomique. Structure en hêtre multiple traité. Mécanisme synchrone réglable en intensité avec système anti-chock de dossier. Piètement en aluminium poli. Accoudoirs en acier chromé tapissé en partie supérieure.

### INGLÉS

Ergonomic Manager armchair. Covering structure in beech wood. Sínco system with regulation of intensity and anti-shock system. Base in polished aluminium. Chromed armrests with upholstery in the upper part.

### MEDIDAS

#### BRUSELAS A



#### BRUSELAS B



#### BRUSELAS P





*Genova*  
serie







*Genova*  
serie



*Genova*  
serie



# GÉNOVA

SEDES

## ESPAÑOL

Sillón direccional con mecanismo sincro, 5 posiciones multibloqueo respaldo en tubo cromado con malla de poliéster y tensor lumbar. Asiento en espuma inyectada, con muelle interno. Base de aluminio pulido y brazos fijos en tubo cromado.

## FRANÇÉS

Fauteuil de direction. Mécanisme synchrone avec 5 positions et blocage de position. Dossier avec tube chromé, maille de polyester et tensor lombaire. Assise en mousse injectée avec ressort intérieur. Prêt-à-poser en aluminium poli. Accoudoirs fixes en tube chromé.

## INGLÉS

Executive armchair with 5 position synchro mechanism and multi-block system. Back rest made with chromed tube and polyester mesh contained a lumbar tensor. Seat of injected foam with internal spring. Polished aluminium base and chromed tube fixed armrests.

## MEDIDAS

GÉNOVA A







*Serie*  
*Siena*



# Serie Siena



Español

Sillón direccional ergonómico. Mecanismo sincro antirretorno. Regulación en profundidad del asiento. Respaldo y asiento en espuma inyectada. Tapizado o en malla 100% poliéster. Tensor lumbar regulable. Brazos regulables en altura. Base en poliamida

Francés

Fauteuil ergonomique de Direction. Mécanisme synchrone avec blocage multi-positions. Réglage d'assise en profondeur. Dossier et assise en mousse injectée. Tendeur lombaire réglable. Tapissé ou en maille 100% polyester. Accoudoirs réglables en hauteur. Piètement polyamide

Inglés

Ergonomic manager arm chair. Synchro mechanism with multi block. Depth seat adjustment. Backrest and seat in injected foam. Upholstered or 100% Polyester mesh. Height adjustable armrests. Polyamide base

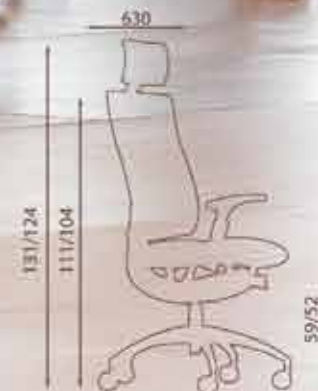





**K** serie **ankara**



**K** serie ankara





serie **ankara**



serie **ankara**

## ESPAÑOL

Silla ergonómica respaldo inyectado en nylon cubierto con malla de diferentes colores.  
Mecanismo sincro de cinco posiciones y multibloqueo.  
Brazos regulables 3D, base en poliamida.  
Opción con cabezera tapizada. Tensor lumbar regulable.

## FRANÇÉS

Gamme siège opérateur. Dossier en nylon couvert pour maille en divers couleurs. Tensor lombaire et mécanisme synchrone avec cinq positions et blocage. Accoudoirs réglables en hauteur. Piédiment de cinq points en polyamide.

## INGLÉS

Ergonomic chair, nylon injected backrest covered with a mesh in different colors. lumbar tensor and synchro mechanism with 5 multi-blocked positions. Armrests are adjustable in height and 5 caster base in polyamide.

## MEDIDAS

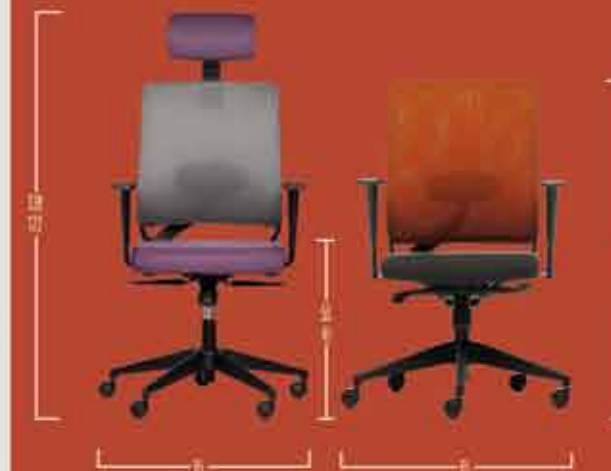

**J.D.M.**  
Sillas de oficina

# Serie Boston

BOSTON SERIE

## ESPAÑOL

Silla de dirección, realizada en madera de haya mediante armado de alta frecuencia, brazos y base en aluminio de haya tratada en diferentes tonos. Mecanismo rotar.

## FRANCÉS

Établi en bois de direction. Structure en hêtre pressée à haute fréquence. Mécanisme basculant aux détails. Piétement traité en acier inoxydable de trois tons. Assise en cuir. Verrou.

## INGLÉS

Directional armchair, with high frequency treated beech structure. Arms and base in varnished birch wood. Tilt mechanism.

## MEDIDAS

BOSTON



BOSTON

BOSTON



x boston P

x boston A

x boston B





# Oxford <sup>serie</sup>



## OXFORD <sup>serie</sup>

### ESPANO

Alta calidad en el diseño y en la fabricación. Silla multifuncional y adaptable. Espalda y asiento con espuma de alta densidad. Base fija en aluminio pulido, con opción de ruedas.

### FRANCIS

Alta calidad en el diseño y en la fabricación. Silla multifuncional y adaptable. Espalda y asiento con espuma de alta densidad. Base fija en aluminio pulido, con opción de ruedas.

### INGLIS

Alta calidad en el diseño y en la fabricación. Silla multifuncional y adaptable. Espalda y asiento con espuma de alta densidad. Base fija en aluminio pulido, con opción de ruedas.

### MEDIDAS







serie ROMĂ





serie **ROMA**



ROMA Brazos fijos



ROMA Brazos regulables



ROMA P

serie **ROMA**

**ESPAÑOL**

Sillón semi-direccional con respaldo duro, reposacabezas y regulación en altura, mecanismo sincro, estructura en contraplacado de haya cubierto con espuma de corte, brazos opcionales que pueden ser fijos en nylon o regulables en altura y profundidad. Base de 5 puntas en aluminio pulido.

**FRANCÉS**

Fauteuil. Dossier haut réglable en hauteur avec tête. Mécanisme Synchrone. Structure en contreplaqué d'hêtre couvert avec mousse de cort. Accoudoirs fixes optionnels en nylon ou réglables en hauteur et profondeur. Piètement avec cinq points en aluminium poli.

**INGLÉS**

Executive operator armchair with high backrest (height adjustable) and headrest. Synchro mechanism, laminated beech frame covered with foam. Armrests are optional. Fixed in nylon or adjustable in height and depth. 5 caster polished aluminium base.

**MEDIDAS**





 serie **toronto** 



 **toronto** 







# TORONTO

## ESPAÑOL

Sillón ergonómico semidireccional, mecanismo sinfo, espuma inyectada de alta densidad, brazos regulables en altura. Base de cinco puntos de poliamida, elevación a gas, regulación de profundidad asiento respaldo.

## FRANÇÉS

Fauteuil ergonomique de semi-direction, réglable en hauteur par vérin à gaz. Mécanisme synchrone. Mousse injectée de haute densité. Accoudoirs réglables en hauteur. Base à 5 branches en polyamide. Assise réglable en profondeur.

## INGLÉS

Ergonomic semi executive armchair, synchro mechanism, injected in high density foam, height adjustable arms. Polypropylene base, gas-strut system.

  
serie  
**toronto**  

## MEDIDAS



### SERIE TORONTO TAPIÇERÍAS

TELA CLIENTE / ARAN / COSVA / LLUVIA / ROY  
DALL / NAPEL / SELECT / MICROSE / PRIMA  
ARENA / CANOIN / PIEL VACUNA





# SEATTLE SERIE

## ESPAÑOL

Sillón semidireccional, mecanismo sincro fabricado en chapa metálica inyectada en espuma de alta densidad indeformable. Brazos con regulación en altura. Base de cinco puntas de nylon con elevación a gas. Patin metálico pintado en epoxi negro.

## FRANCÉS

Fauteuil semi-directionnel fabriqué par structure métallique injectée en mousse de haute densité indéformable. Système d'assise synchrone. Accoudoirs réglables en hauteur. Optionnels. Base à 5 branches en polyamide. Réglable en hauteur par vérin à gaz. Version visiteur avec piétement lège en tube laqué époxy noir.

## INGLÉS

Semi executive armchair, synchro mechanism made in metal frame, injected in rigid and high density foam. Height adjustable arms, polypropylene base with gas- strut system, metal frame in visitor range painted in black epoxy.



SEATTLE A

## MEJILLAS

SEATTLE A



SEATTLE P



### TAPICERIAS

- TELA CLICHÉ ARÁN · COSVA · LLUMIA · IROY
- BALI · NAPEI · SELECT · MICROSIL · PRISMA
- ARENA · CANCÓN · PIEL VAELINA







**Denver A**



**Denver P**



**Denver B**

ESPAÑOL

Sillón ergonómico. Mecanismo basculante con estructura de haya prensada mediante alta frecuencia. Base en poliamida, brazos en poliuretano y patín pintado en epoxy negro.

FRANCÉS

Fauteuil ergonomique. Mécanisme basculant. Monocoque en hêtre fabriqué par système de haute fréquence. Base en polyamide, accoudoirs en polyuréthane et patin peint epoxy noir.

INGLÉS

Ergonomic chair. Swinging mechanism with high frequency pressed beech structure. Polyamide base, polyurethane arms and black epoxy cantilever frame.

MEDIDAS



TAPICERIAS

- TELA CUERRO, ABÁN, CROCO, LUPPA, NIKI
- BALE, NAPOLI, SELECT, INDOCOLO, PRIMA
- AMINA, CANCIN, PUL, SACCOLO



serie **LONDRES**



Londres A



Londres P



Londres B

LONDRES

LONDRES

Desplazamiento de la silla hacia adelante y hacia atrás en el eje horizontal. El eje de inclinación de la silla hacia adelante y hacia atrás en el eje vertical.

FRANCÉS

Desplazamiento de la silla hacia adelante y hacia atrás en el eje horizontal. El eje de inclinación de la silla hacia adelante y hacia atrás en el eje vertical.

INGLÉS

Desplazamiento de la silla hacia adelante y hacia atrás en el eje horizontal. El eje de inclinación de la silla hacia adelante y hacia atrás en el eje vertical.

MEDIDAS

LONDRES A



LONDRES B



LONDRES P



EXPLICACIÓN  
 TUA TISSUTE: 100% POLYESTER / 100% NYLON  
 NYLON: 100% POLYESTER / 100% NYLON  
 AEREN: 100% NYLON / 100% NYLON







*Operativas*



**serie**  
**Nantes**



**oporto**



**alaska**



**serie**  
**ATENAS**



**serie**  
**moscú**



**serie**  
**dallas**

# NV serie Nantes







► NANTES A



► NANTES A



# NANTES

## ESPAÑOL

Regulable en altura, respaldo de malla 100% perforada para máxima ventilación. Almohadilla lumbar y reposacodos. Eje de inclinación regulable en altura. Base en cinco brazos de aluminio anodado. Carrocería en aluminio y PA 6.6.

## FRANÇÉS

Regulable en altura, respaldo de malla 100% perforada para máxima ventilación. Almohadilla lumbar y reposacodos. Eje de inclinación regulable en altura. Base en cinco brazos de aluminio anodado. Carrocería en aluminio y PA 6.6.

## INGLÉS

Regulable chair with a 100% perforated back, providing air circulation for maximum breathability. Lumbar and shoulder rest. Adjustable height tilt mechanism. Base in five arms of anodized aluminum. Carcass in aluminum and PA 6.6.

## MEDIDAS



TAPICERÍAS  
TELA CLIVITE / AER / COSMO /  
PAPEL / TELLIT / MICRO /  
ARENA / CARBON / PIEL VIC





 serie oporto



 Oporto A



**oporto**



**Oporto A**  
base y carcasa gris



**Oporto A**  
base y carcasa negros



**Oporto P**



O P O R T O SERIE

ESPAÑOL

Esle ergonómico con mecanismo síncrono con regulación de tensión con control y multidirección. Respaldo regulable en altura y en inclinación. Base de poliéster y ruedas en poliuretano.

FRANCÉS

Confortable siège ergonomique en viscosité. Mécanisme synchrone réglable en hauteur avec blocage de position et multidirection. Dossier réglable en hauteur et en inclinaison. Piètement en polyéster. Roues en polyuréthane.

INGLÉS

Ergonomic seating, which mechanism with multi-position and lock feature tension adjustment. Height adjustment of backrest. Pivoting/tilting base and polyurethane wheels.

MEDIDAS

Oporto A



Oporto P



TAPICERÍAS

TELA: CLÉVELT - ROMA - COZY - TAPPA - BOY  
SILLA: SATO - BUCHI - MICHELLE - FERRA  
ARNA - CARLOS - PIEL: VACINA



serie *alaska*







serie  
**alaska**

## ESPAÑOL

Silla operativa con regulación en altura de respaldo y de profundidad en asiento. Opción de mecanismo sincro y contacto permanente. Carcasas en colores: Gris 9006 o Negro. Brazos fijos en nylon y base de cinco puntas en poliamida.

## FRANÇÉS

Siège opératoire avec dossier réglable en hauteur et assise réglable en profondeur. Il y a option de mécanisme synchrone et contact permanent. Structure en gris 9006 ou noir. Accoudoirs fixes en nylon et piètement de cinq points en polyamide.

## INGLÉS

Executive operator chair with height adjustable backrest and depth adjustable seat, options of synchro mechanism or permanent contact, back shells in grey or black finish. Fixed armrests in nylon and 5 caster polyamide base.

## MEDIDAS

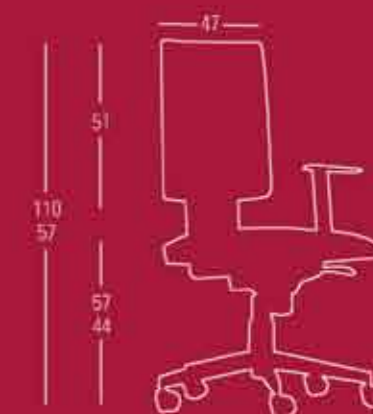

**J.D.M.**  
muebles de oficina

Serie  
**ATENAS**



Athenas SA  
sincro



Brazos regulables  
3D opcional



Athenas A  
contacto permanente

Serie  
**ATENAS**

ESPAÑOL

Silla operativa con mecanismo sincro o contacto permanente. Regulación en altura del respaldo y opción de regulación en profundidad del asiento. Brazos fijos en poliamida.

FRANÇÉS

Fauteuil opérationnel avec mécanisme synchrone et contact permanent. Dossier réglable en hauteur. Réglage de profondeur d'assise en option. Accoudoirs fixes en polyamide.

INGLÉS

Operational chair with either synchro or knee-tilt system. Height adjustable backrest and possibility of depth adjustment for the seat. Fixed armrests in polyamide.

MEDIDAS





**serie moscú**



► MOSCÚ A

► MOSCÚ A



► MOSCÚ B

# MOSCÚ SERIE

## ESPAÑOL

Silla ergonómica giratoria, sistema de elevación a gas y mecanismo contacto permanente. Regulación en altura del respaldo, mediante rosca mecánica situada en el mismo. Regulación de profundidad del asiento, mediante rosca mecánica situada en la unión del asiento. Base de cinco patas en polipropileno.

## FRANCÉS

Siège ergonomique pivotant, système réglable en hauteur par vérin à gaz et mécanisme contact permanent. Dossier réglable en hauteur par manette. Assise réglable en profondeur par manette située en l'union de dossier et l'assise. Base à 5 branches en polypropylène.

## INGLÉS

Seating for general offices, permanent contact system, height adjustable backrest. Synchronised seat and backrest. Polypropylene base with arms.

## MEDIDAS



### TAPICERÍAS

TELA: CUBIERTO ANILIN, CUBIERTO LANAIVA 100%  
 DALI: RAPID SELECT, FICUSO, PRIMA  
 KIDDA: CANGÓN, VER VACIADA



serie **dallas**



► DALLAS E



DALLAS T ◀

# DALLAS SERIE

## ESPAÑOL

Silla con zona respaldo bajo, mecanismo elevación a gas con complemento en modelo T de pistón alto y reposapiés. Respaldo regulable en altura y asiento en profundidad, base en poliamida y brazos de poliuretano.

## FRANÇÉS

Siège opérateur bas dossier avec pistonniers standard ou pistonnier haut "dosmateur". Dossier réglable en hauteur. Assise réglable en profondeur. Piétement en polyamide. Accoudoirs en polyuréthane.

## INGLÉS

Seating for general offices, cash desks, studios. Gas-strut system. Mechanically height adjustment of backrest.

## MEDIDAS

DALLAS E



DALLAS T



### TAPICERÍAS

TELA CLERTE ARAN COSY LLUVA BOY  
 BALI NAPPE SELECT MOONSH. PIRMA  
 ARENA CANTON PSL VACINA







colectividades



sevilla



verona



torino



praga



monaco



dublin



cordoba



lyón



cardiff



sevilla

diseño: sigfrido bilbao







diseño: sigfrido bilbao

# Sevilla



# sevilla

diseño: sigfrido bilbao



Ral Aluminio respaldo malla

Patas y brazos cromadas

Tapizado Aluminio Ral

Asiento y respaldo en chapa madera



# sevilla

## ESPAÑOL

Serie de teleactividades apilable de 4 puestas, con o sin brazos, realizada en tubo de acero oval de 30x16 acabado pintura epoxy color aluminio o cromado. Asiento y respaldo barnizado fabricado en madera contrachapada con espesor variable o bien tapizado sobre madera. Posibilidad de incorporar respaldo de malla, sistema giratorio con elevación a gas o pala.

## FRANÇÉS

Siège pour la collectivité, version 4 peds empilable fabriquée en acier tube semi-oval de 30x16 finition époxy, aluminium ou chrome. Assise et dossier vernis fabriqué en bois contreplaqué avec épaisseur variable ou tapissé sur bois. Possibilité d'incorporer un dossier en maille, système rotatif avec élévation à gaz ou pédale.

## INGLÉS

4 tagged stackable conference chair with oval steel tube (30x16) epoxy painted aluminium or chromed finish. Backrest and seat is laminated wood with veneer or upholstered. Possibility of mesh backrest, tablet, etc.

# sevilla

diseño: sigfrido bilbao

## MEDIDAS



J.D.M.  
SINCE 1960



Torino  
diseño  
Paolo Scagnellato  
J.D.M.  
MILANO





# torino

## ESPAÑOL

Serie de colectividades fabricada en polipropileno con posibilidad de distintos colores y tapizados. Estructura de tubo de acero. Brazos fijos en polipropileno. Silla apilable y transportable en carro portasilas.

## FRANÇAIS

Siège pour collectivités en polypropylène divers colors ou tapissés. Structure tubulaire acier laqué époxy. Accoudoirs fixes en polypropylène. Siège empilable et chariot de transport.

## INGLÉS

Community range made in polypropylene with possibility of different finishes and upholstery. Frame in steel tube. Polypropylene fixed armrests. Stackable chair that can be carry on trolley.

## MEDIDAS



Colores Polipropileno



Colores Estructura



J.D.M.  
SINCE 1984







# veronà

## ESPAÑOL

Serie de sillas plegables. Estructura fija en tubo de 20 de diámetro en diferentes acabados. Disponibilidad de respaldos y asientos en PVC, con el asiento puede ser perforado o tapizado. Los acabados en PVC tienen distintos colores. Brazos fijos en PVC. El respaldo del respaldo puede ser en metal como otra opción.

## FRANÇÉS

Serie pour la collectivité; structure fixe en tube 20 Ø avec plusieurs finitions. Dossier en PVC, assise en tapissé, et aussi peut être avec maille. Assise en PVC ou tapissé. Les finitions de PVC ont différents couleurs. Les accoudoirs sont fixes en PVC.

## INGLÉS

Community range. This stackable chair has a fixed frame in 20 Ø with different finishes. Backrest of PVC drilled or upholstered. Backrests and seats can also be upholstered in PVC with different finishes. Armrests are fixed in PVC. Backrest can be optionally in metal.

# serie veronà

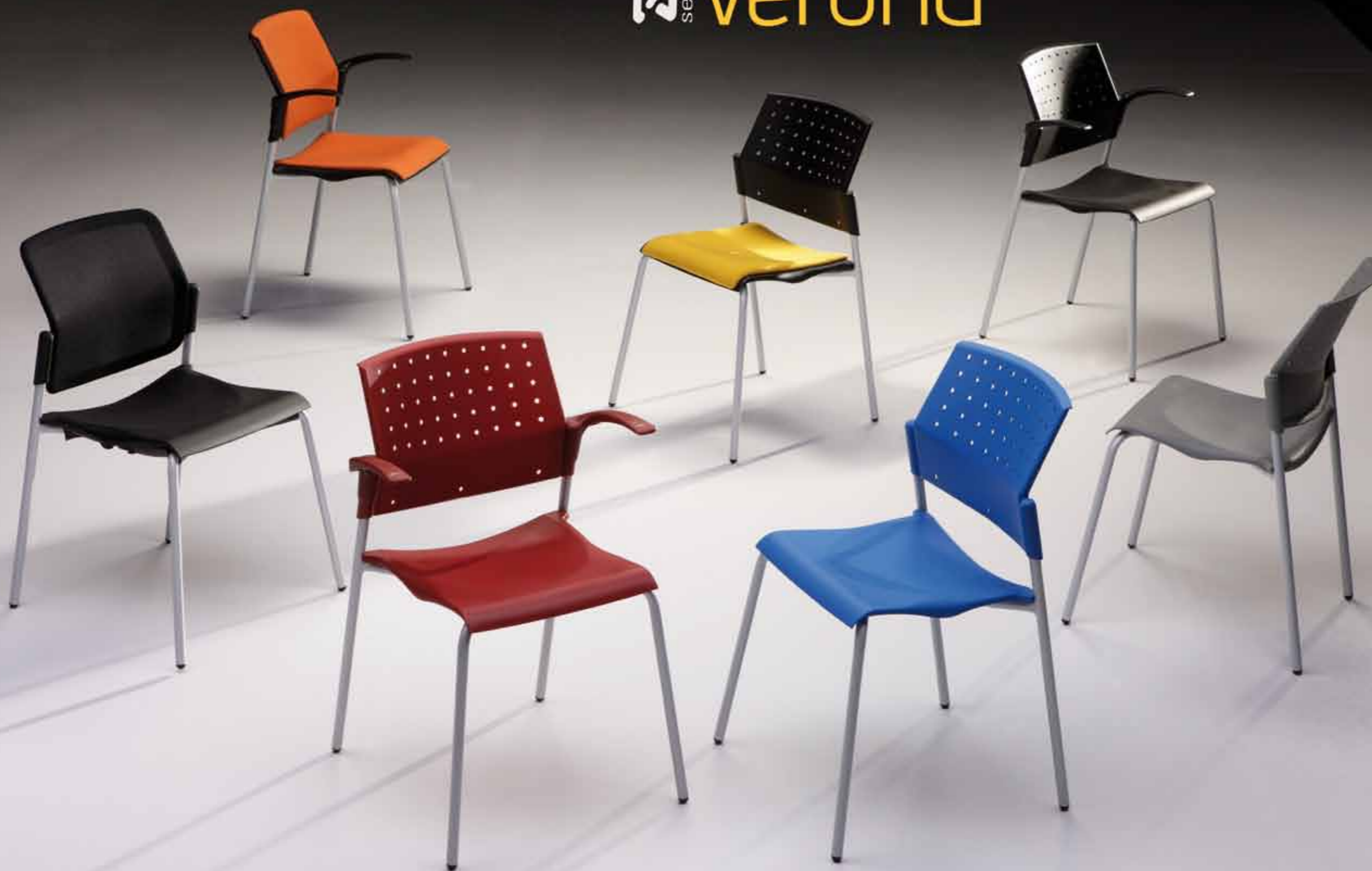

## DETALLES







► PRAGA 1



**praga**  
SERIE



► PRAGA 2



► DETALLE MECANISMO PALA



PRAGA 7 ◀

P R A G A  
SERIE

ESPAÑOL

Silla con asiento, respaldo y brazos fabricados en recuperado reciclado, al igual que la parte del respaldo dando opción de montaje en PVC. Apilables entre ellas.

FRANÇÉS

Séjour de collectivité très fonctionnelle avec différentes combinaisons. Dossier et assise fabriqués en matériaux recyclés. Structure 4 pieds en tube ovale. Le dos du dossier peut être en PVC.

INGLÉS

Customer chair, backrest and seat made from recycled plastic material as well as the covering of the backrest, giving the option of PVC mounting. They can be piled up among them.

MEDIDAS

PRAGA 1 y 2



PRAGA 7



TAPICERÍAS  
TELA CUENTE ARAN COSY LUNA ROY  
HAU NAPEL DEJZY NIKOSIA PRIMA  
ARENA CÁNCHU PIEL VACUNA





serie **monaco**



MONACO P ◀



▶ MONACO F  
BARRELA Y PATA ESPECIALES



MONACO 3 ◀

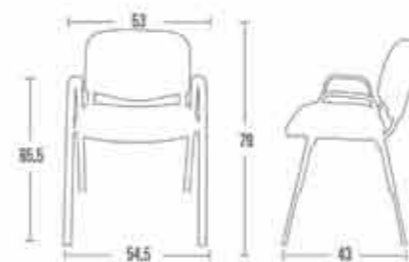
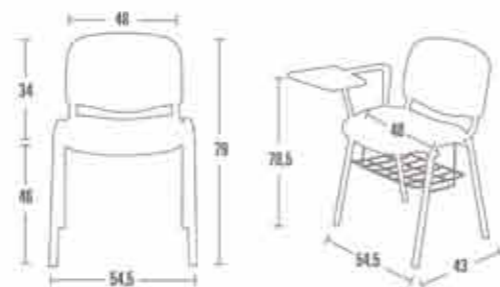

MÓNACO

ESPAÑOL

· Serie de sillas plásticas funcional, sencilla realizada con polipropileno muy resistente gracias al cuadro negro todo oval. Sistema 3000-0.

FRANÇÉS

· Serie des chaises, très fonctionnelle avec différents coloris. Réalisée avec structure à pieds en tout oval. Facile à monter/démonter, système 3000-0.

INGLÉS

· Functional versatile series, featuring the upholstery with polypropylene, simple structure with four legs in oval form. Possible of being up and coming among them. Simple sitting seat and seat joining system.

SERIE MÓNACO

MONACO P MONACO F MONACO 3  
MONACO 1 MONACO 2 MONACO 4





# DUBLÍN SERIE

## ESPAÑOL

Serie de colectividades fabricada en madera de haya barnizada. Estructuras metálicas con distinto grosor de tubo, modelos apilables.

## FRANÇES

Série de collectivité très fonctionnelle avec différentes combinaisons. Dossier et assise fabriqués en hêtre multiplié. Structure métallique avec différentes épaisseurs de tubes.

## INGLÉS

Community series made in varnished beech wood. Metallic structures with different thickness of tube, piling models.



► DUBLÍN 3

**dublin**



► DUBLÍN 4

► DUBLÍN 2

## MEDIDAS

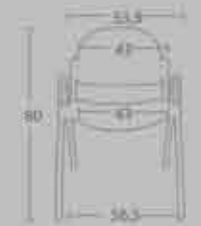

DUBLÍN 3



DUBLÍN 3

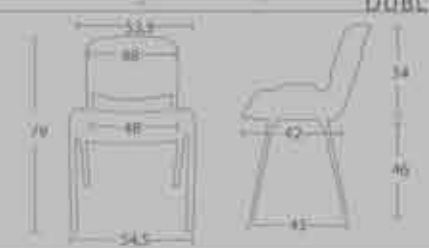

DUBLÍN 4

SERIE DUBLÍN

J.D.M.  
FABRICA DE SILLAS



serie cordoba  
sillas, taburetes y mesas







**ESPAÑOL**

Serie de colectividad con respaldo en taburete.  
Estructura fija en tubo de 18 mm de diámetro.  
Monocarcasa fabricada en tecnopolimero con barniz transparente de terminación.

**FRANCÉS**

Série de collectivité avec dossier en tabouret.  
Structure avec tube 18 Ø, en technopolymère. La finition de vernis transparent.

**INGLÉS**

Community stackable chair with steel version  
Frame in 18 Ø tube, shells made in technopolymer  
with transparent varnish finish.

**MEDIDAS**







SCIE **Lyón**



Colores de la serie.  
Polipropileno

- Orange circle
- Blue circle
- Black circle
- Red circle



Silla de colectividades en tubo oval cromado. Plegable. Asiento y respaldo en poliamida de diferentes colores. Transportable en carro portasilas.

Chaise pliante pour collectivités avec assise et dossier en polyamide divers coloris. Structure tubulaire ovale en acier chromé. Chariot de transport.

Folding community chair in chromed oval tubul. Back-rest and seat in polyamide with different colour finishes. It can be carry on trolley.





serie **cardiff**



DETALLE CUXIDO 100 CUERO NEGRO

TABURETE CARDIFF ◀

CARDIFF

ESPAÑOL

Taburete de colectividades con asiento fabricado en madera barnizada de 13 mm. de grosor (acabado Haya o Wengue) o tapizado en cuero negro. Estructura fabricada en tubo de acero de 15x15 acabado cromado.

FRANCÉS

Tabouret pour collectivités avec l'assise fabriquée en bois vernis de 13 mm. d'épaisseur ( finition Hêtre / Wengué ou cuir). Structure fabriquée en acier chromé de 15x15.

INGLÉS

Community stool, with seat in 13 mm. thick varnished wood (finish in beech or wengue) or upholstered in black leather. Framework in steel tube (15x15) with chrome finish.

MEDIDAS



TABURETE CARDIFF  
TAPICERÍAS  
MADERA BARNIZADA en WENGUE y ROBLE  
CUERO NEGRO





CONTRACT



serie  
**DAKAR**  
— serie — egypta liban



serie  
**niger**



sevilla 8 y 9



**OMÁN**



**memphis**



NIZA







serie  
**h** DAKAR  
diseño: sigfrido bilbao





## ESPAÑOL

Serie de sillones de recepción y sala de juntas. Estructura y brazos en Madera; tapizados. Respaldo cabocero fabricado en madera de haya, tapizado una cara y barnizado o lacado por la otra. Mecanismo pistón a gas a excepción del modelo de base ancha (sistema giratorio).

## FRANCÉS

Gamme fauteuils pour accueil de réception et salles de conférence. Structure et accoudoirs en bois laponisé. Dossier et tête en bois d'hêtre, tapissé le front et vernissé ou laqué le derrière. Mécanisme piston à gaz, moins le model avec quatre pieds (siège pivotant).

## INGLÉS

Series of reception and meeting room sofas. Frame and armrests in upholstered wood. Backrest with headrest in solid beech wood upholstered in the front and varnished or lacquered in the back. Gas piston mechanism, except the model with feet (swivel system).

## MEDIDAS







serie  
**sniger**  
diseño  
sigfrido bilbao



serie.  
**niger**  
diseño  
sigfrido bilbao



serie.  
**niger**  
sigfrido bilbao

## ESPAÑOL

Serie de sillones de recepción y sala de juntas. Respaldo de aluminio anodizado y tapizado frente. Asiento en Madera tapizada. Mecanismo pistón a gas a excepción del modelo con base giratoria.

## FRANÇÉS

Gamme fauteuils pour accueil de réception et salles de conférence. Dossier en alu anodisé et tapissé au front. Assise en bois tapissée. Mécanisme piston à gaz, moins le modèle avec quatre pieds (siège pivotant).

## INGLÉS

Series of reception and meeting room sofas. Backrest in anodised aluminium and upholstered front. Seat in upholstered wood. Gas piston mechanism, except the model with feet (swivel system).

## MEDIDAS



J.D.M.  
GRUPO DE EMPRESAS



# sevilla 8 y 9

diseño: sigfrido bilbao



# sevilla

## ESPAÑOL

Serie de sofás de recepción de 1 a 3 plazas con estructura interna fabricada en madera de haya maciza. Incorpora acolchado de espuma de poliuretano y fibra de poliéster. Suspensión de asiento y respaldo con cinta elástica de 25mm. Brazos realizados en tubo de acero oval de 30x16 mm acabado en pintura epoxi color aluminio (opcionalmente cromados). Patas traseras fabricadas con tubo acabado en pintura epoxi color aluminio (opcionalmente cromadas). Incorporan nivelador de regulación de altura.

## FRANCÉS

Gamme de canapés pour accueils de réception de 1 ou 3 assises avec structure interne de bois d'hêtre massif. Ils sont matelassés avec mousse de polyuréthane et fibre de polyester. Suspension d'assise et dossier sur sangle élastique de 25 mm. Accoudoirs en tube ovale d'acier de 30x16 mm, finition en peinture époxy couleur aluminium (optionnellement chromés). Pieds arrière fabriqués en tube, finition peinture époxy couleur aluminium (optionnellement chromés). Ils ont niveauur de régulation en hauteur.

## INGLÉS

Reception sofa series with 1 or 3 seats and frame made in solid beech wood. Padded with polyurethane and polyester fibre foam. Seat and backrest on a 25 mm elastic tape. Armrests are made in 30x16 oval tube with powdered coated aluminium colour finish (optionally chromed). Rear legs are a tube with powder coated aluminium colour finish (optionally chromed). They have a height adjustable leveler.

## MEDIDAS



Fondo asiento 52 cm



J.D.M.  
GRUPO DE EMPRESAS



ESPAÑOL

Módulos de recepción con estructura de haya maciza, y láminas tensoras entrelazadas entre sí. Brazos tapizados. Patas metálicas color aluminio.

FRANÇÉS

Produit pour hall d'accueil. Cadrage et hautouil. Structure en hêtre massif. Matelassé en mousse de polyuréthane et polyester. Système de suspension d'assise et dossier avec sangles élastiques de 25mm. Pieds métalliques finition aluminium.

INGLÉS

Modules for reception with framework in solid beech wood and turnbuckle sheets interlaced among them. Upholstered armrests. Metallic legs in aluminium color.

PORTUGUÉS

Módulos de recepção com estrutura de faia e folhas tensoras que entrelaçam entre si. Braços estofados. Pés metálicos color alumínio.

MEDIDAS



SERIE OMÁN  
TAPICERIAS

TELA CLIENTE / ARÁN / COSA / LLUVA / ROY  
BALI / NAPEL / SELECT / MICROSL / PRISMA  
ARENA / CANGUN / PIEL VACUNA





serie **memphis**



► **MEMPHIS**  
Conjunto dos modelos com braços.



► **MEMPHIS CP / MP**  
CP: tampo de cristal / MP: tampo de malacem

► **MEMPHIS CG / MG**  
CG: tampo de cristal / MG: tampo de malacem



► **MEMPHIS**  
Patas alumínio

MEMPHIS

ESPAÑOL

Sillón de recepción con estructura metálica e inyectado en espuma de alta densidad indeformable sobre estructura de hierro con cuatro patas de tubo. Mesas sobre tubo doblado con topes antideslizantes.

FRANÇÉS

Produits pour hall d'accueil. Fauteuil 4 pieds, structure métallique revêtu de mousse injectée indéformable. Tables basses, avec plateau mélaminé ou en verre. Structures 4 pieds fabriqués en acier avec support anti-glisser.

INGLÉS

Visitor seating with metallic structure injected in high density foam and four metal tubular legs. Tables folded tubular structure with non-sliping tops.

PORTUGUÊS

Cadorna de recepção com estrutura metálica e espuma injectada de alta densidade indeformável sobre estrutura de ferro com pés metálicos. Tabelas com pés dobrados. Topes antideslizantes.

MEDIDAS

MEMPHIS



MEMPHIS CG / MG



MEMPHIS CP / MP



SERIE MEMPHIS

TELA / CROMO / BIANCO / CROMO / LEGGERO / BIANCO  
NALLI / NALLI / SELECT / MEMPHIS / PRIMA  
ARENA / CANGINI / DEL VECCHIO



SERIENIZA  
DISEÑO SIGFRIDO BILBAO  
BY J.D.M. SILLERÍA

N I Z A

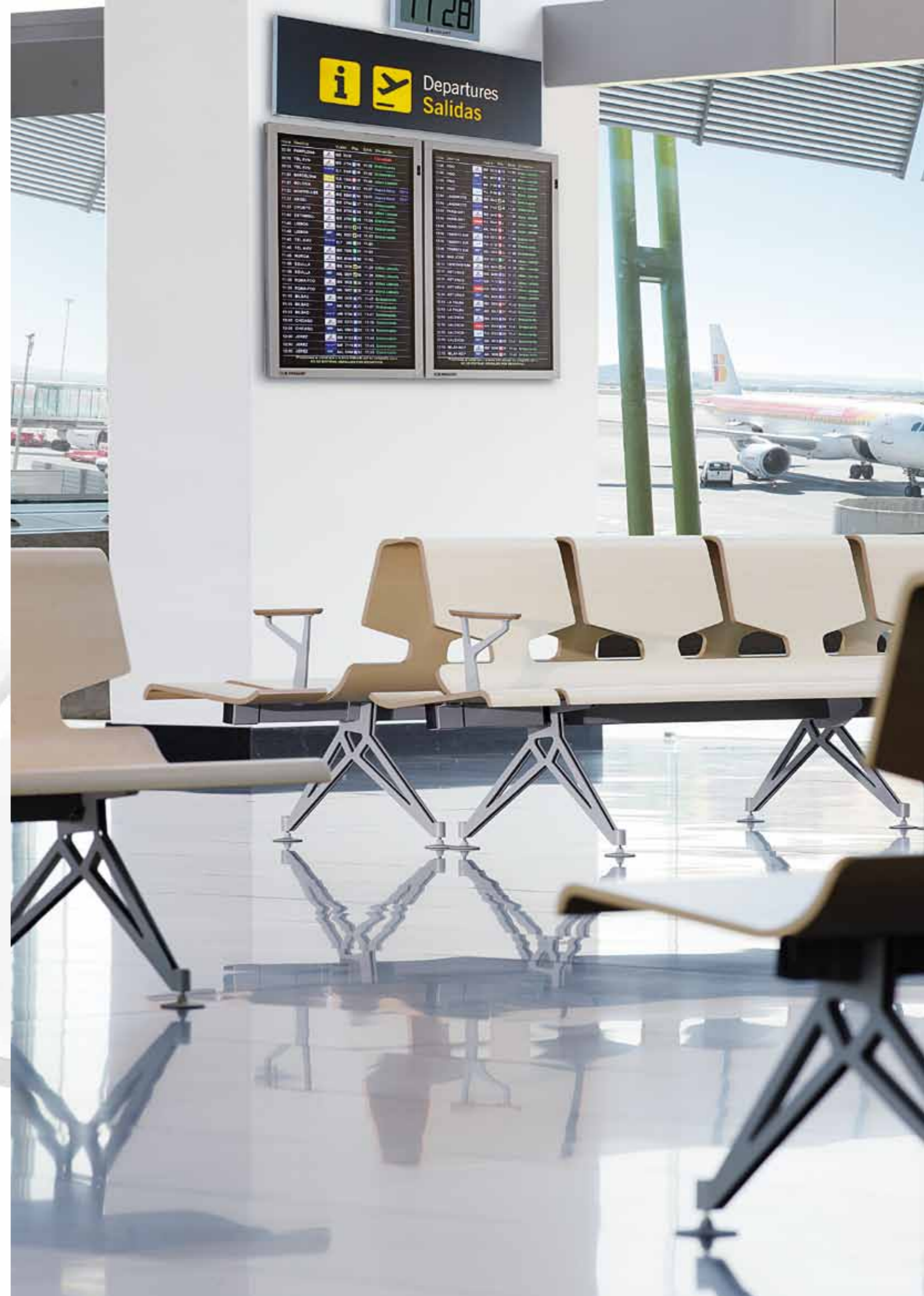





# NIZA



# NIZA

SERIENIZA  
BY J.D.M. SILLERÍA



DISEÑO  
SIGFRIDO BILBAO





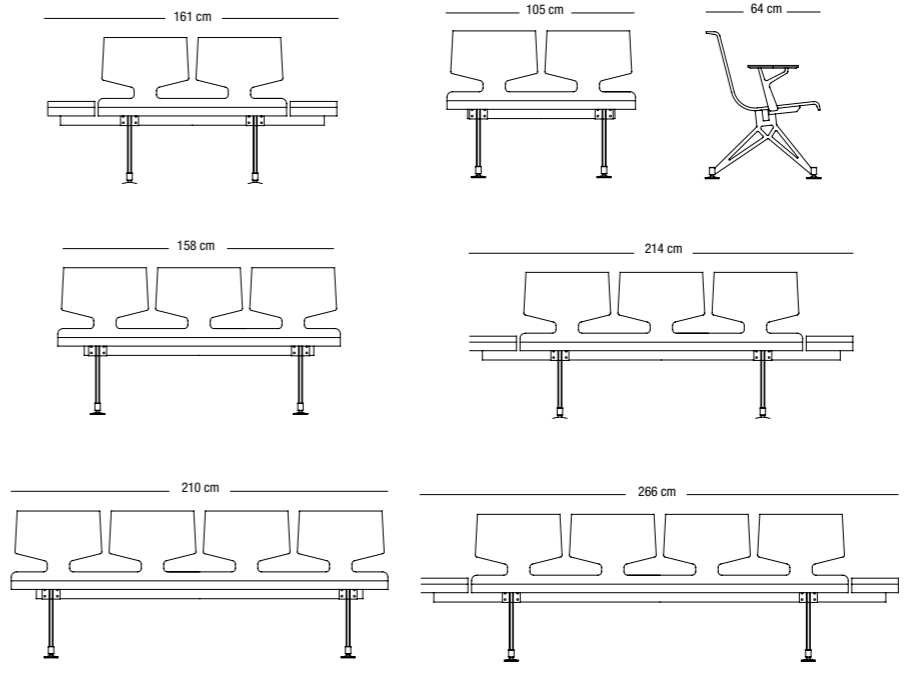

Banco monocarcasa en contrachapado de haya de 15 mm de espesor. Posibilidad de barnizar o lacar en cualquier tono. Patas con niveladores y travesaño fabricados en chapa de acero, acabado epoxi color aluminio. Puede incorporar brazos y mesas en los mismos acabado que el banco.

Système poutre de sièges monocoque en contreplaqué de hêtre épaisseur 15 mm, finition vernie ou laquée très nombreux coloris. Structure en acier laqué poudre époxy aluminium RAL 9006 avec traverse et pieds niveleurs incorporés. Possibilité d'accoudoirs et tables même finition que sièges.

Beam seating in one piece, made in beech wood of 15 mm. Possibility of varnishing or lacquering in any finish. Levelling legs and beam in steel with epoxy aluminium finish. Optionally armrests and tables can be supplied in the same finish.

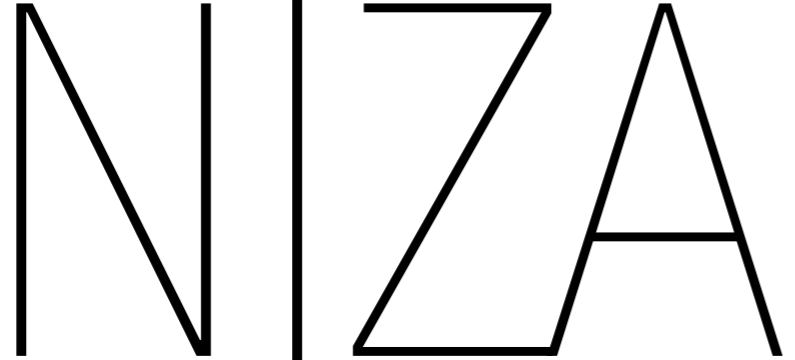

SERIENIZADISEÑOSIGFRIDOBILBAOBYJDM SILLERÍASERIENIZA





BANCADA |  
sevilla



torino



JAMAICA



dublin

# sevilla

diseño: sigfrido bilbao

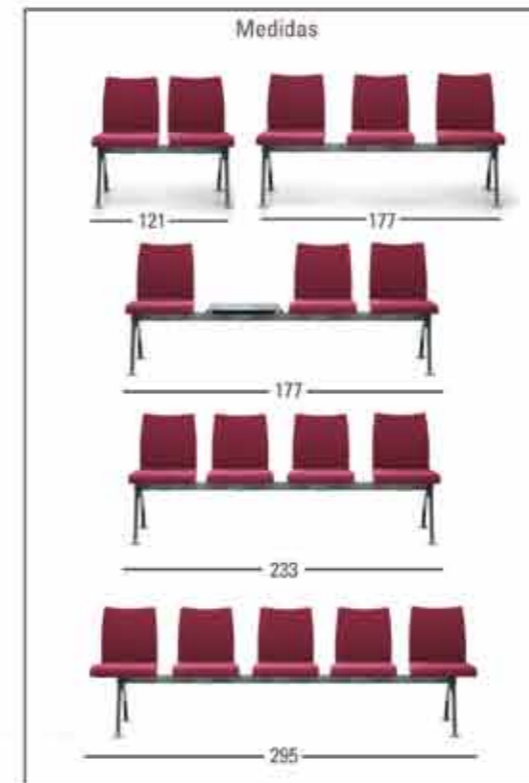





Medidas Largo

Torino 2	121
Torino 3	177
Torino 4	233
Torino 5	295

► **SERIE JAMAICA**

bancada  
*dublin*



Medidas Largo	
Jamaica 2	121
Jamaica 3	177
Jamaica 4	233
Jamaica 5	295



Medidas Largo	
Jamaica 2	121
Jamaica 3	177
Jamaica 4	233
Jamaica 5	295





TAPICERÍAS *J.D.M.*

# arán

ANCHO 135 CM.  
PESO 400 GR. METRO

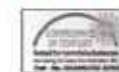

100 % POLIPROPILENO  
LAVADO: ESPUMA SECA

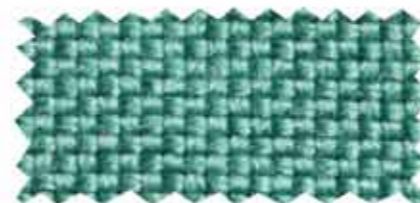

463



3



410



933



350



37

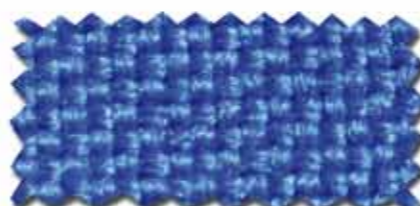

229



24



200



NEGRO



640



630

\* CONSULTAR DISPONIBILIDAD DE OTROS COLORES

ANCHO 140 CM.  
PESO 350 GR. METRO

# goya



100 % POLIPROPILENO  
LAVADO: ESPUMA SECA



100



252

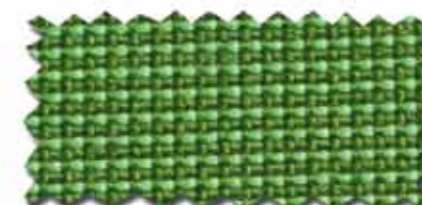

520

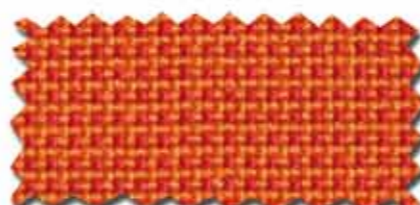

310



330



840



ANCHO 140 CM.  
PESO 400 GR./METRO

# bali



100% POLIPROPILENO  
LIMPIEZA: ESPUMA SECA



100

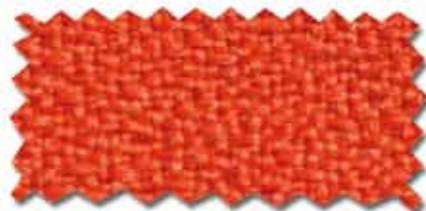

104

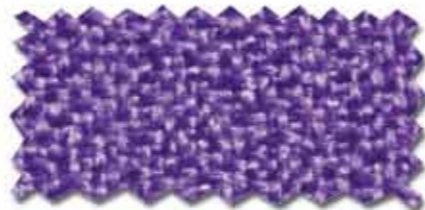

308

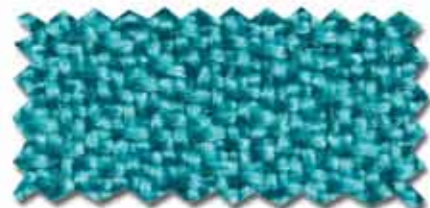

39



861

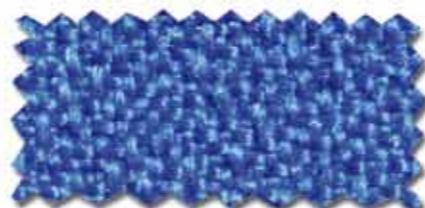

229



933



600



NEGRO

\* CONSULTAR DISPONIBILIDAD DE OTROS COLORES

ANCHO 140 CM.  
PESO: 350 GR/ML

# COSVI



100 % POLYOLEFIN  
LIMPIEZA: ESPUMA SECA

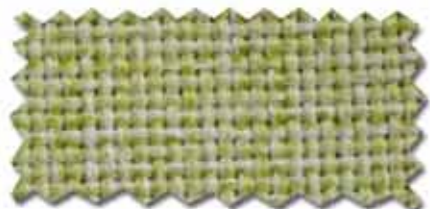

15

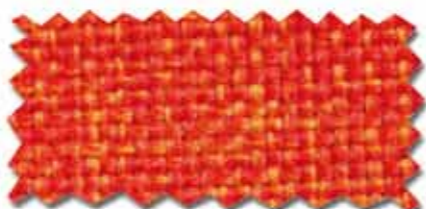

5



13



4



8

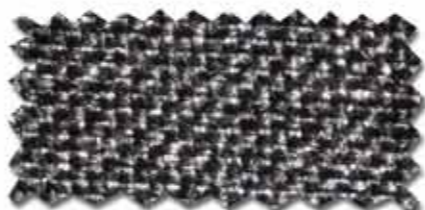

17

ANCHO 140 CM.  
PESO 515 GR/M.

# bering

75 % PVC  
25% ALGODÓN  
LIMPIEZA: ESPUMA SECA



160



150



8



0



17



13

# roy



ANCHO 140 CM.  
PESO 550 GR/M.  
IGNÍFUGO M-2

88,7 % PVC  
11,3% ALGODÓN  
LIMPIEZA: AGUA Y JABÓN

HASTA FIN DE EXISTENCIAS



257



770



317

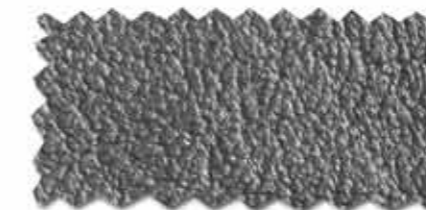

786



ANCHO 140 CM.  
PESO 535 GR./ML

# stel

100 % POLIÉSTER  
LAVADO: ESPUMA SECA



310

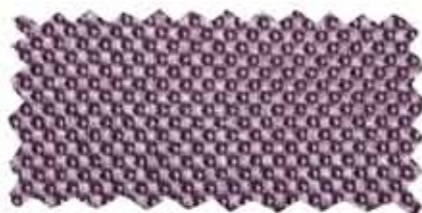

102

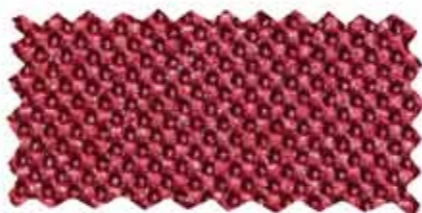

30

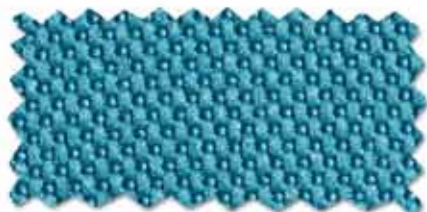

11

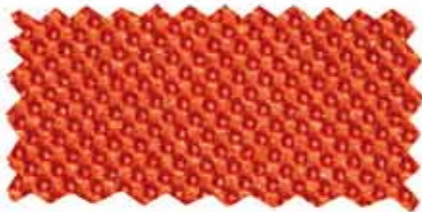

305



100

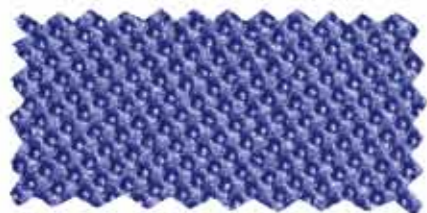

21

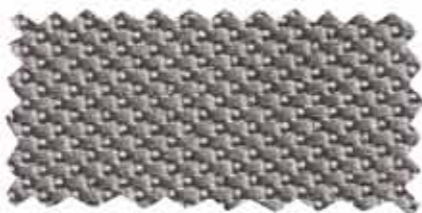

610



9

ANCHO 140 CM.  
PESO 540 GR/ML

# elastika f.r.

IGNÍFUGO: M-1  
100% POLIÉSTER FR  
LIMPIEZA: ESPUMA SECA



108

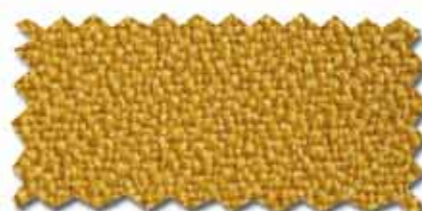

72

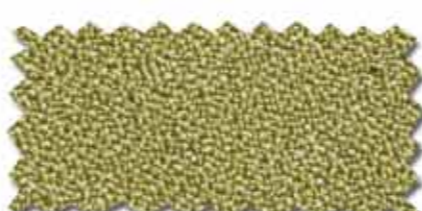

77



71

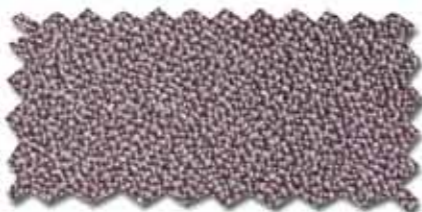

81



9



252



933

ANCHO 140 CM.  
PESO 380 GR. M. L.

# prisma



IGNÍFUGO M-1  
100% POLIÉSTER FR  
LIMPIEZA: ESPUMA SECA



861



305



800



300



505



252

ANCHO 140 CM.  
PESO 425 GR. M. L.

# nilo



IGNÍFUGO M-1  
100% TREVIRA C.S.  
LIMPIEZA: ESPUMA SECA



420



350



220

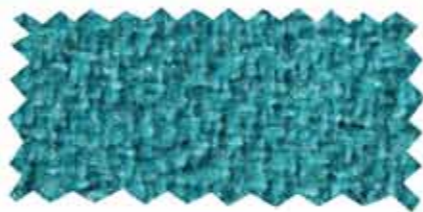

500



610



600



800



ANCHO 140 CM.  
PESO 250 GR./M<sup>2</sup>

# cancún

80% ALGODÓN  
20% POLIURETANO  
LIMPIEZA: ESPUMA SECA

ANCHO 137 CM.  
PESO: 650 GR/M<sup>2</sup>  
IGNÍFUGO M2

# valencia

MATERIAL VINÍLICO ESPUMADO  
CON SOPORTE TEXTIL EN POLIESTER.  
LIMPIEZA: AGUA JABONOSA

PERMABLOK<sup>3</sup>  
ADVANCED VINYL PROTECTION



6



730



11



67



74



35



120



122



9



13



32



19

ANCHO 140 CM.  
PESO: 683 GR/M<sup>2</sup>

# kazan

100% PU  
LIMPIEZA: PAÑO HÚMEDO  
IGNÍFUGO M2



20



45



01





# piel

MEDIDA PIEZA: 4,5 M<sup>2</sup>  
LIMPIEZA: PAÑO HÚMEDO

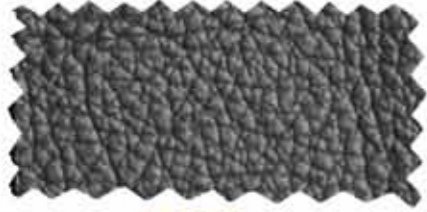

NEGRO



MARRÓN



430



447

# pictogramas



ANTIESTÁTICO



IGNÍFUGO



RECICLABLE



IMPERMEABLE



ECOLÓGICO

**PERMABLOK<sup>3</sup>**<sup>®</sup>  
ADVANCED VINYL PROTECTION

PROTECCIÓN AVANZADA  
DE VINILO



EFICACIA CONTRA  
LAS BACTERIAS (MRSA)



**J.D.M.**  
sillería de oficina

**DELEGACION CENTRAL**

Polígono La Portalada II. C/Cordonera 5

26006 LOGROÑO (La Rioja)

Centralita: 941 230 752 (5 líneas)

Fax: 941 248 977

e-mail: [ismobel@ismobel.com](mailto:ismobel@ismobel.com)